

INYECTOR DE GRASA CON CUBETA DE PRESIÓN VARIABLE CON CUBETA

USO INDUSTRIAL CAPACIDAD TOTAL **10 kg**



- Suministra:
Alta presión 4 g/bombeo.
Media presión 7 g/bombeo.
Alto volumen 9 g/bombeo.

| CÓDIGO | CAPACIDAD | PRESIÓN DE TRABAJO | 📦 | MAYOREO | MENUDEO |
|--------|---------------|--------------------|---|---------|---------|
| 23621 | 10 kg / 22 lb | 4,000 psi | 1 | \$4,295 | \$4,982 |

VÁLVULAS REFORZADAS PARA CONTROL DE GRASA

USO INDUSTRIAL



- Para uso extra pesado de engrase y trabajos de mantenimiento preventivo.

| CÓDIGO | PRESIÓN DE TRABAJO | 📦 | MAYOREO | MENUDEO |
|--------|--------------------|---|---------|---------|
| 23615 | 10,000 psi | 1 | \$2,160 | \$2,506 |
| 23616 | 8,000 psi | 1 | \$1,935 | \$2,245 |

BOMBA EXTRACTORA DE GRASA PARA CUBETA

USO INDUSTRIAL



- Suministra: 28 g/bombeo.

| CÓDIGO | DIÁMETRO | CAPACIDAD CONTENEDOR | 📦 | MAYOREO | MENUDEO |
|--------|----------|----------------------|---|---------|---------|
| 2361 | 12" | 11 a 22 kg | 1 | \$1,080 | \$1,253 |

INYECTOR DE GRASA CON CUBETA DE ALTA PRESIÓN/ALTO VOLUMEN

USO INDUSTRIAL CAPACIDAD TOTAL **5 kg**



- Suministra:
Alta presión 0.45 g/disparo a 10,000 psi.
Alto volumen 1.25 g/disparo.
- Porta-pistola.
- Contenedor de plástico ABS.
- Pistola de aluminio.
- Botón cambio.
- Alta presión/alto volumen.
- Maneral metálico para transportar.
- Accionamiento del sistema con el pie.

| CÓDIGO | CAPACIDAD | PRESIÓN DE TRABAJO | 📦 | MAYOREO | MENUDEO |
|--------|--------------|--------------------|---|---------|---------|
| 23620 | 5 kg / 11 lb | 10,000 psi | 1 | \$7,649 | \$8,873 |

CONECTOR TIPO Z GIRATORIO

USO INDUSTRIAL



Dos puntos de giro **360°**

| CÓDIGO | PRESIÓN DE TRABAJO | 📦 | MAYOREO | MENUDEO |
|--------|--------------------|---|---------|---------|
| 23617 | 6,000 psi | 1 | \$745 | \$864 |

ACOPLADOR RÁPIDO PARA INYECTOR GRASA

USO INDUSTRIAL **6 PUNTOS DE CONTACTO**

Modo de uso

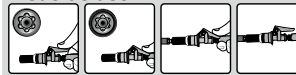

Para conectar, simplemente presione la palanca con el dedo pulgar y deslice la quijada en el equipo o maquinaria a lubricar.



- Fabricado en acero tratado termicamente con gran resistencia al desgaste y altas presiones.
- Quijada retráctil con palanca.
- Rosca 1/8" NPT (F).
- Optimiza el suministro de grasa, ideal en la agricultura, construcción y la industria en general, así como servicios automotrices y equipos de lubricación.
- Permite tener las manos libre durante las tareas de lubricación, una vez conectado no necesita ser sujetado.
- Reduce los costos, gracias a su óptima entrega de lubricante a prueba de fugas.

| CÓDIGO | PRESIÓN DE TRABAJO | 📦 | MAYOREO | MENUDEO |
|--------|--------------------|---|---------|---------|
| 23604 | 8,000 psi | 1 | \$630 | \$731 |